

MODULARIO
F. rig. rend. 497



MINISTERO DELLE FINANZE
DIREZIONE GENERALE DEL CATASTO E DEI SS.TT.EE.
CATASTO EDILIZIO URBANO (RDL 13-4-1939, n. 652)

MOD. BN (CEL)

LIRE
250

Planimetria di u.i.u. in Comune di STRESA via PER SOMERARO fr. Carciano civ. 2

- 3 -

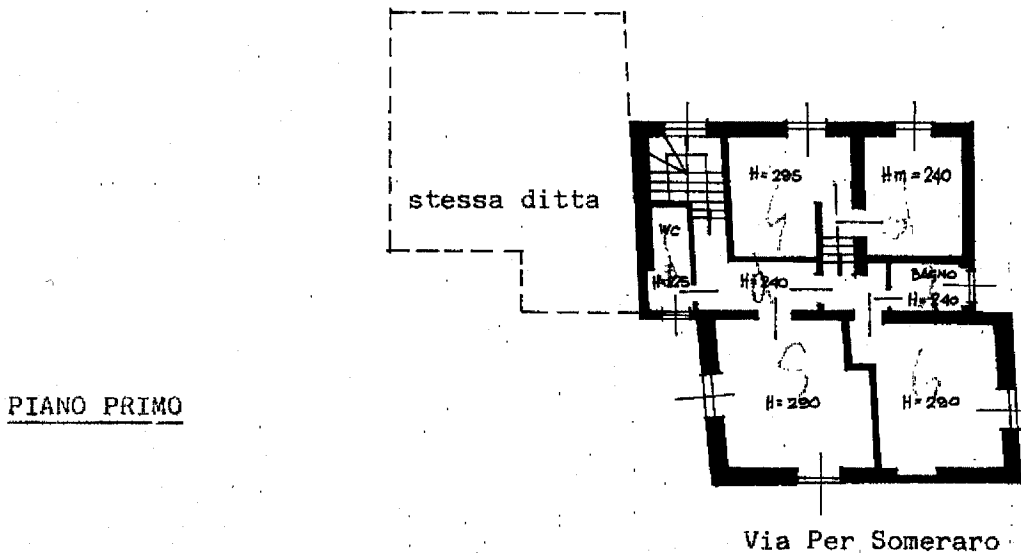
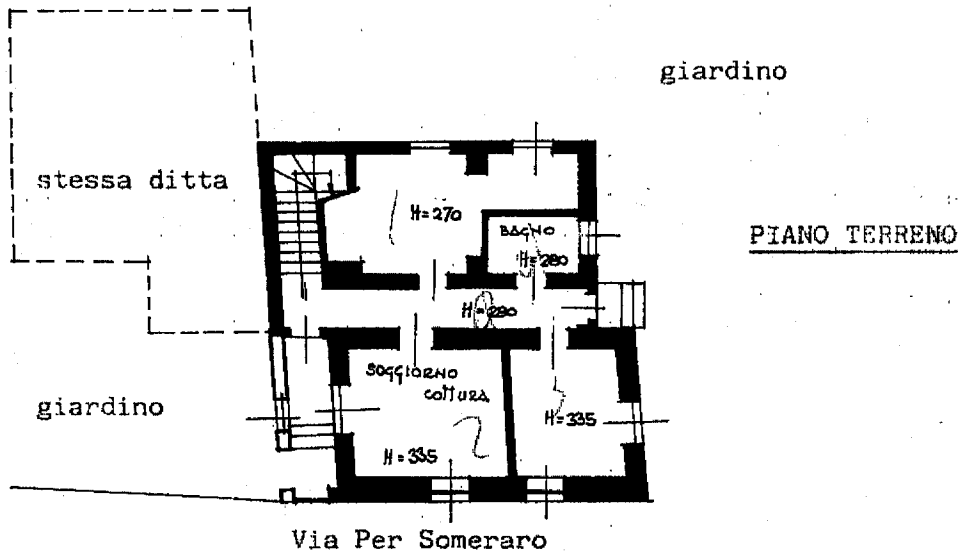

ORIENTAMENTO

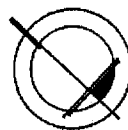

SCALA DI 1: 200

Cat. 2013 - Via Per Someraro n. 2 - fr. Carciano - Comune di STRESA (1976) - Foglio 37 Particella 46 - Subalterno 6 >
VIA PER SOMERARO n. 2 piano: T-1;

Dichiarazione di N.C.
 Denuncia di variazione
 Nuova planimetria in atti

Data presentazione catastale: 24/05/1990 - Data: 12/04/2013
 Foglio: 37 - Particella: 46 - Subalterno: 6

Compilata dal GEOMETRA
 (Titolo, cognome e nome)
BELLANI ANTONIO

I GEOMETRI
NOVARA n. 2051

data 14.05.1990 Firma Antonio Bellani



RISERVATO ALL'UFFICIO

6692